

NobelGuide® Planning教室 (Live Ope)

実症例を用いた治療計画のディスカッションを通じ、長期予後を獲得するために必要とされるノウハウを習得する勉強会です。講師の指導を含め、様々な意見から検査・診断・治療計画の検討を重ねることができます。



要 項

日 時：2024年 9月29日(日) 10:00～16:00
会 場：白鳥歯科インプラントセンター
静岡県駿東郡清水町堂庭196-1
定 員：8名 ※先着順での受付となります。
定員となり次第締め切りとさせていただきます。
あらかじめご了承ください。
参加費：200,000円
対 象：DTX Studio インプラント・ソフトウェア ユーザー
またはソフトウェアを使ったプランニングに興味がある方

習 得 目 標

- 白鳥流歯科治療の基本手技や経験的知見
- 審美領域や骨欠損部へのインプラント治療に対するの診断
- 治療手順、手術法

タイムスケジュール

10:00-12:30 : 講義
12:30-13:30 : ランチ&移動
13:30-15:30 : ライブオペ
15:30-16:00 : 質疑応答 16時まで

講 師



白鳥 清人

1985年 東京歯科大学卒業
1988年 白鳥歯科医院開業
2003年 白鳥歯科インプラントセンター開業
2004年 東京歯科大学大学院歯学研究科(病理学)終了
現在
白鳥歯科インプラントセンター所長
九州大学臨床教授
日本口腔インプラント学会専門医
静岡口腔インプラント研究会副会長
OJ(Osseointegration study club of Japan) 常任理事
AOメンバー、EAOメンバー
デンタルコンセプト21、クラブ22、九州インプラント研究会
東京SJCD
各スタディグループ所属

講 師 より

私は、日常臨床において、基本原則を守りながら、最新の知見を取り入れ、患者様にとって何が最良であるか常に考えています。
今回のコースでは、これまでに行ってきたコースとは趣向を変えて、エビデンスに基づいた臨床と、多くの症例から得た白鳥流歯科治療の基本手技や経験的知見を少人数制ライブオペコースにて習得いただきたいと思います。
審美領域や骨欠損部へのインプラント治療に対するの診断、治療手順、手術法について、分かりやすく解説していきます。
歯科医師として満足のいく仕事を全うできるように、また、患者様にとって適切な治療を施せるようにも考えていきたいと思っています。
是非、ご参加ください。

参加申込書

お名前	ローマ字名
医院名	職種 <input type="checkbox"/> 歯科医師 <input type="checkbox"/> 歯科技工士 <input type="checkbox"/> 歯科衛生士 <input type="checkbox"/> 院内スタッフ
医院住所 〒	
電話番号 - -	FAX番号 - -
E-mail	
DTX Studio インプラント・ソフトウェア ユーザーですか	<input type="checkbox"/> はい <input type="checkbox"/> いいえ
DTX Studio インプラントの症例プランニングデータをご提示になりますか	<input type="checkbox"/> はい <input type="checkbox"/> いいえ
ご出身校/ご卒業期 /	年卒業

ご提供いただいた情報は、目的以外の用途に使用いたしません。また漏洩のないように取扱いには厳重に注意いたします。

お申込みFAX No : 03-6408-4172

ウェブサイト : www.nobelbiocare.com [コース・セミナー検索] ページにアクセスください。

お申込みページ



正確なCTデータを全ての症例に

NobelGuide® Planning 教室のご案内

優れた治療計画で予知性の高い臨床を

インプラント治療における正確で低侵襲な治療法は、患者ニーズに応えると共に安心・安全な治療を行う上で非常に重要なポイントとなります。

NobelGuide® Planning 教室では、講師/参加者 全員で外科・補綴・リスク回避といった様々な観点で検討・議論を重ねる事で、インプラント治療計画のポイントを習得いただけます。

DTX Studio™ インプラント・ソフトウェアを介すことで、検査・診断・治療計画を可視化し共有できることが実践的で かつ有効なディスカッションを可能にしています。

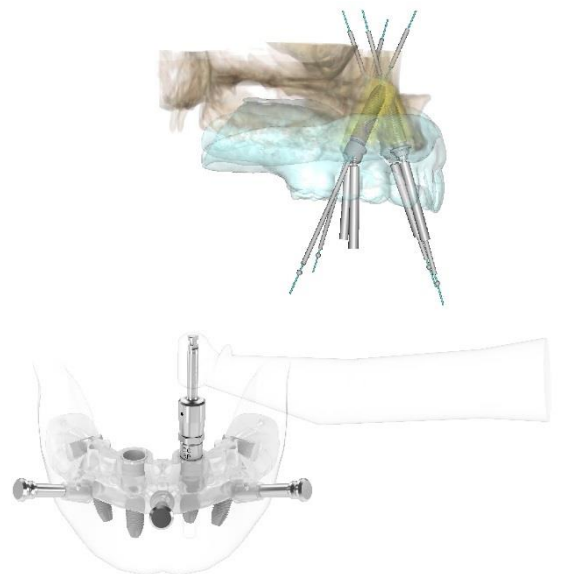
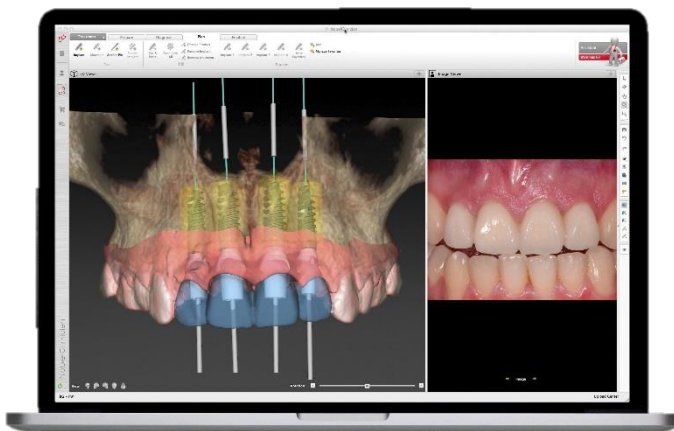

NobelGuide はCTデータを利用したコンピューター上の治療シミュレーションからインプラント埋入までの一連のインプラント治療をより安全で正確にサポートします。

NobelGuide® Planning 教室の特徴

- DTX Studio™ インプラント・ソフトウェアを使用して、プランニングを経験
- インプラント埋入位置・手術計画を講師の先生や参加者の先生と一緒に検討し、ディスカッションを通じてインプラントの治療計画のポイントを習得
- DTX Studio™インプラント・ソフトウェアをお持ちでなくても参加頂けます

主催：ノーベル・バイオケア・ジャパン株式会社
〒140-0001 東京都品川区北品川4-7-35 御殿山トラストタワー13F

【お問合せ先】営業部 加藤：090-3100-5304

www.nobelbiocare.com/jp/ja

