



# NobelGuide® Planning教室

## 第5回 合同カンファレンス in Tokyo

- 基礎と臨床の融合 -



第5回合同カンファレンスは「基礎と臨床の融合」をテーマに掲げ、解剖学の観点からNobelClinicianの有用性を改めて検討するとともに、臨床で最大限の結果を得るためのヒントを得る場としたいと考えております。これから導入を検討されている先生方にも、日々の診療でご活用の方にもご満足いただける充実のプログラムとなっておりますのでぜひともご参加をお願い申し上げます。

日 時 2018年 5月 13日 (日) 10:00 ▶ 17:00

※時間は変更になる場合がございます。  
※終了後1時間程度、同会場にて簡単なレセプションのご用意がございます。  
ぜひご参加ください。

会 場 ザ・グランドホール (品川駅より徒歩7分)

<http://tg-hall.com/access/>  
〒108-0075

東京都港区港南2-16-4 品川グランドセントラルタワー 3階  
TEL: 03-5463-9971 FAX: 03-5463-9972

対 象 NobelClinicianソフトウェアユーザー または  
ソフトウェアを使ったプランニングにご興味のある方

定 員 300 名

参加費 歯科医師: 13,000円

歯科技工士・院内スタッフ: 10,000円

※消費税/昼食代を含みます。

大会長 中村 社綱 先生

特別講師 松尾 雅斗 先生 (神奈川歯科大学大学院 口腔科学講座・歯科形態学分野 教授)

演 者 (敬称略)

伊藤 慎一 今村みちる 稲留 裕士 鎌倉 聡

北所 弘行 木津 康博 小林 祐之 栗田 和成

志田 和浩 下尾 嘉昭 下田 徹 白鳥 清人

高山 賢一 藤波 淳 古野 義之 朴沢 一成

三好 敬三

(50音順)



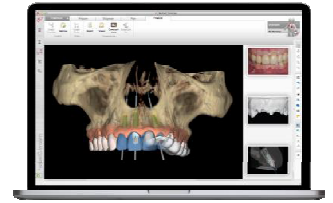

### プログラム

#### 午前

- **開会の挨拶**
- **基調講演: インプラント プランニングに必要な解剖学的知識**  
演者：松尾 雅斗
- **Session 1: One Abutment – One Time Concept**  
座長：栗田 和成 演者：下尾 嘉昭・今村 みちる
- **Session 2: Guided Surgery実践における基礎 – 応用のいろは**  
座長：伊藤 慎一 演者：北所 弘行・小林 祐之・藤波 淳・志田 和浩

#### 午後

- **Session 3: Guided Surgery Clinical Conference**  
座長：稲留 裕士 演者：高山 賢一・古野 義之・下田 徹・鎌倉 聡
- **Session 4: 共通症例のプランニング比較**  
座長：朴沢 一成 演者：三好 敬三・白鳥 清人・木津 康博

(敬称略)

### 参加お申込書

5/13 NG Planning合同カンファレンス **350**

お名前		ローマ字名			
職 種	<input type="checkbox"/> 歯科医師（開業医）	<input type="checkbox"/> 歯科医師（勤務医） (ご開業予定 なし ・ あり_時期: 頃)	<input type="checkbox"/> 歯科医師（大学勤務）	<input type="checkbox"/> 歯科技工士	<input type="checkbox"/> 院内スタッフ
施設名		顧客番号			
住 所 〒					
電話番号	-	-	FAX番号	-	-
E-mail					
決済方法	クレジットカード決済 ( <input type="checkbox"/> 製品購入にご使用のカード <input type="checkbox"/> その他のカード→追ってご連絡します) /				<input type="checkbox"/> 銀行振込

#### ▶事前アンケート

1. 現在シュミレーションソフトを使用されていますか。  
 はい < NobelClinician / SimPlant / iCAT / 10DR / その他 ( ) >  いいえ
2. NobelGuideを用いたガイドッドサージェリーをされたことがありますか。  
 ある  ない
3. NobelGuide Planning 教室に参加されたことがありますか。  
 ある  ない

※ご協力ありがとうございました。ご提供いただいた情報は、目的以外の用途に使用いたしません。また漏洩のないように取扱いには厳重に注意致します。

お申込先FAX: **03-6408-4175**

主催：ノーベル・バイオケア・ジャパン株式会社

お問合せ 研修グループ 03-6408-4209